Piano Strutturale Comunale Associato

Faenza · Brisighella · Casola Valsenio · Castel Bolognese · Riolo Terme · Solarolo

PSC 2009

Quadro Conoscitivo — Valsat — Documento Preliminare

D.2.5.4

SISTEMA DELLA PIANIFICAZIONE

DISCIPLINA URBANISTICA COMUNALE: sintesi tutele del PRG vigente del Comune di Castel Bolognese

scala 1:25000

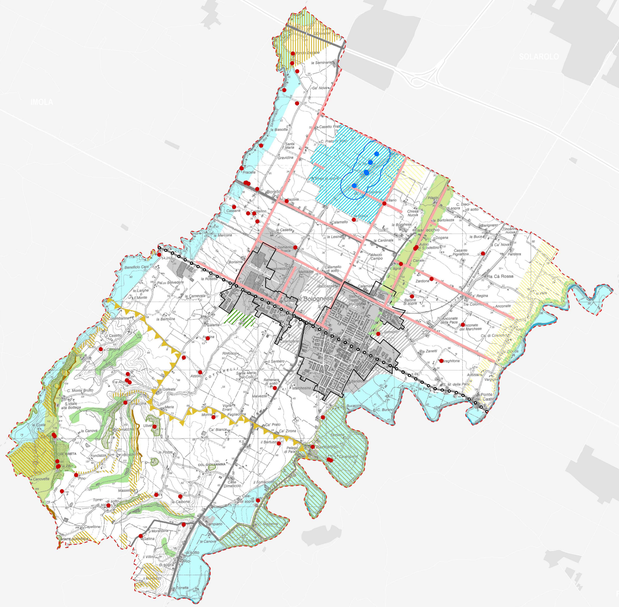

SINDACO DI FAENZA
Claudio Casadio

ASSESSORE ALLE POLITICHE DEL TERRITORIO COMUNE DI FAENZA
Donatella Calderoni

SINDACO DI CASTEL BOLOGNESE
Daniele Bandiera

SINDACO DI BRISIGHELLA
Davide Missiroli

PROGETTO
Enrico Nonni

SINDACO DI RIOLO TERME
Emma Fusco

SINDACO DI CASOLA VALSENIO
Nicola Isappi

SINDACO DI SOLAROLO
Fabio Anconelli

- Confine comunale
- Perimetro del territorio urbanizzato ai sensi dell'art. 13 L.R. 47/78
- Territorio pianificato
- Corsi d'acqua

Sistema delle tutele

Zona di tutela delle aree boschive (Art. 10 NTA-PTCP)	Art. 27.2.2 NTA
Zone di particolare interesse paesaggistico ambientale: Zone di tutela naturalistica caratterizzate da vallecole a fondo piatto (Art. 19 NTA-PTCP)	Art. 26.1.6 NTA
Zone di particolare interesse paesaggistico ambientale: Zona di tutela paesaggistica (Art. 19 NTA-PTCP)	Art. 27.2.5 NTA
Zone con forti limitazioni alla trasformazione causa aspetti geomorfologici e/o di dissesto: Zone a potenziale instabilità di massa e Zone caratterizzate da fenomeni di dissesto ed instabilità antichi (paleofrane) (Art. 26-27 NTA-PTCP)	Art. 26.1.4 NTA
Zone con forti limitazioni alla trasformazione causa aspetti geomorfologici e/o di dissesto: Zone di rispetto delle scarpate	Art. 26.1.5 NTA
Zone con forti limitazioni alla trasformazione causa aspetti geomorfologici e/o di dissesto: Zone caratterizzate da fenomeni di dissesto ed instabilità recenti (Art. 20 e 26 NTA-PTCP)	Art. 26.1.7 NTA
Zone con lievi limitazioni alla trasformazione causa aspetti geomorfologici e/o di dissesto: Zone caratterizzate da dossi di ambito fluviale recente (Art. 20 b NTA-PTCP)	Art. 27.2.6 NTA
Zone con lievi limitazioni alla trasformazione causa aspetti geomorfologici e/o di dissesto: Paleodossi di modesta rilevanza (Art. 20 c NTA-PTCP)	Art. 27.2.6a NTA
Zone di tutela delle falde acquifere e delle risorse idriche: Tutela dei corpi idrici (art 28 NTA-PTCP)	Art. 26.1.3 NTA
Zone di tutela dei caratteri ambientali dei laghi, bacini, e dei corsi d'acqua: Zona di tutela fluviale e dei corsi d'acqua (Art. 17-18 NTA-PTCP)	Art. 26.1.2 NTA
Zone di tutela di elementi della centuriazione (Art. 21 NTA-PTCP)	Art. 27.2.1 NTA
Parco fluviale	Art. 27.2.3 NTA
Viabilità storica	
Zone di tutela assetto urbano	Art. 28.3.9 NTA
Zone a verde di tutela ambientale	Art. 29.3.10 NTA
Zone di rispetto delle risorse idriche	Art. 28.3.8 NTA
Centro pozzi	
Tutela generale del sistema collinare (Art. 9 NTA-PTCP)	Art. 26.1.1 NTA
Immobili esterni al nucleo urbano soggetti a conservazione ambientale, restauro scientifico e restauro e risanamento conservativo	

Elaborazione: marzo 2009

GRUPPO DI PROGETTAZIONE
Enrico Nonni
Federica Dini
Devis Sbarzaglia
Gabriele Tampieri
Marco Villa

ELABORAZIONE CARTOGRAFICHE
Antonello Impalloman
Federica Dini
Daniele Bernabei
Cecilia Neri

ASPETTI NORMATIVI
Luca Angelini
Roberta Zanchini

ADONI CERAMIU
Fauna: Giovanni Alboni
Biologia: Laura Vecchi
Cavità naturali: Fiorello Salvatori
Castel Bolognese: Mauro Cemenzi
Riolo Terme: Alfio Cantiller
Solarolo: Cristina Santandrea

GARANTE CONSULTIVO
Daniele Babalini
Federica Dini
Devis Sbarzaglia
Marco Villa

CONTRIBUTI
Geologia, Geotecnica e Vulnerabilità Ambientale e Territoriale
Ecosystem S.r.l. - Cesena
Massimo Barbieri - Valerio Calderoni
Luca Tarlao - Vinia Venerucci

Aspetti giuridici
Deanna Bellini

Sistema economico e sociale
Claudio Facchini - Gualtiero Malpezzi
Maurizio Marani - Simonetta Tonoro

Sistema culturale e ambientale
Luca Calani - Alvaro Fiadaroli
Alessandro Poggiali

Aspetti geologici e tutela sismica
Stefano Menabini

Sistema idrosfera-clima
Stefano Saccotti

Sistema delle infrastrutture per la mobilità
TPS Arch. Professionale - Perugia
Stefano Ciurnelli
Giancarlo Bocchini
Guido Francesco Marino

Aziende e Società incaricate del rilevamento
Cisea S.r.l. - Ravenna
Domenico Miri

Archeologia territoriale
Soprintendenza per i Beni Archeologici dell'Emilia Romagna
Chiara Guarnieri
Collaborato:
Cristina Ragazzi
Giovanna Montevecchi

Bioarchitettura e risparmio energetico
Francesco Mammoli
Dea Bondi - Graziano Pompeo

REDAZIONE
Tiziana Pancaldelli
Claudia Lanzoni

Comune di Faenza - Settore Territorio - via Zanelli n. 4 48018 Faenza (Ra) tel. +39 0546 691551 fax +39 0546 691553 e-mail: territorio@comune.faenza.ra.it http://www.comune.faenza.ra.it

D.2.5.4